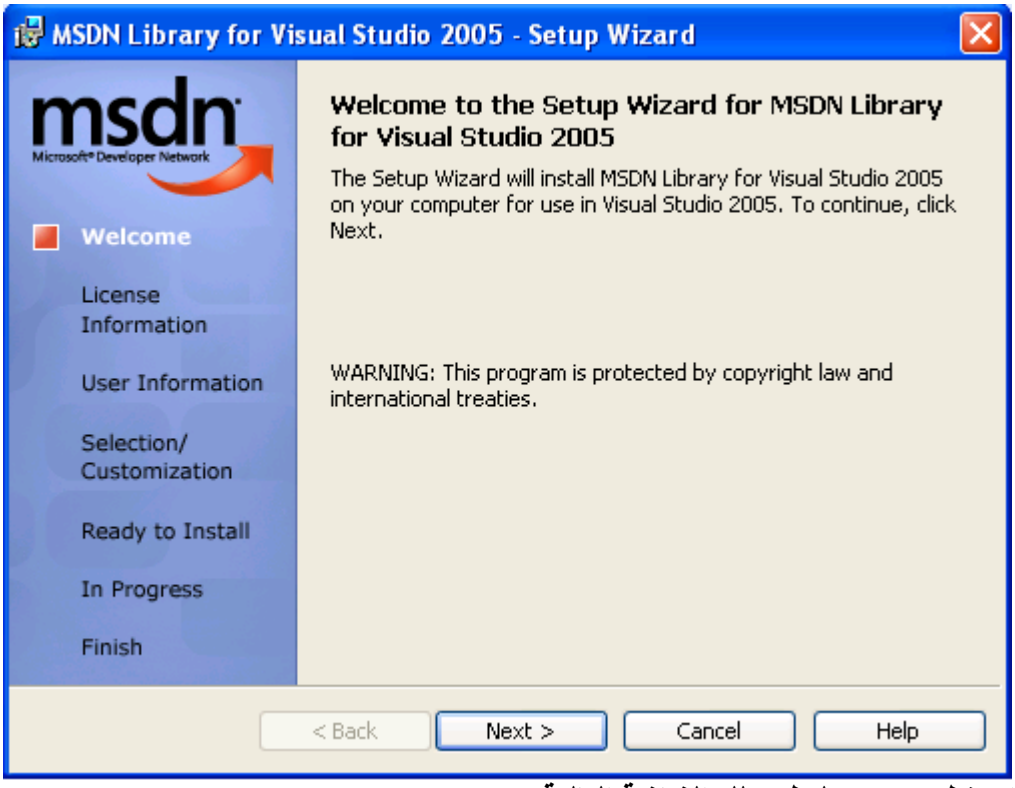

3ـ اضغط (Next) لتظهر لك الشاشة التالية:

4ـ وهى اتفقية الترخيص الخاصة بمكتبة (MSDN) قم بتفعيل الاختيار
(I accept the terms in the license agreement)
ستلاحظ تفعيل الزر (Next) قم بالضغط عليه لتظهر الشاشة التالية: